MINIMOTORS Co.,Ltd. Since 1999

Sormiskannerin käyttöopas

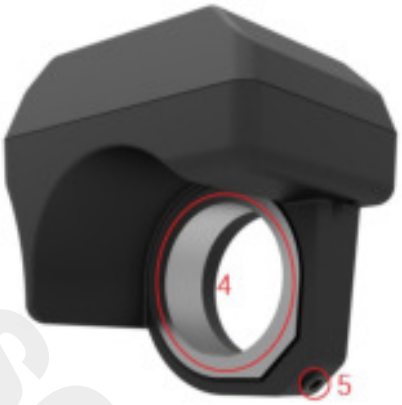

e-scoot.fi

• KUVAUS

1. Sormenjälkien tiedonkeruualue
2. Tilan ilmaisin
3. Sijoituspiste
4. Kiinteä alumiinirengas
5. Lukitusruuvi
6. Nollauspainike

• PARAMETRIT

Jännite: DC5V±0,5V
Käyttövirta: ≤50mA
Lepovirta: ≤3mA
Suurin tulojännite: 100V
Suurin lähtövirta: 1A

E-SCOOT.fi

- **ASETUKSET**

Virta päälle:

Käynnistä skanneri, sininen merkkivalo vilkkuu 3 kertaa.
Suorita sormenjäljen skannaus aina 15 sek kuluessa, muuten tilan merkkivalo sammuu ja skanneri lukittuu (aikaraja on tiukasti 15 sekuntia).

Sormenjälkien rekisteröinti:

1. Paina sormi skannausalueelle, tilan vihreä merkkivalo palaa vahvistukseksi, jos käyttäjä on järjestelmänvalvoja. Pidä sormea alueella 5 sekuntia, kunnes merkkivalo palaa tasaisesti sinisenä. Poista sormi alueelta ja ilmaisin näyttää nopean sinisen valon välkkymisen (rekisteröinti alkaa).

Huomaa:
Jos sormenjälkitietokanta on tyhjä, kaikki sormenjäljet rekisteröidään järjestelmänvalvoja.

2. Paina ensimmäistä sormea tietojen keräämiseksi. Jos rekisteröinti onnistui, ilmaisin vilkkuu kerran vihreänä. Muuten merkkivalo vilkkuu punaisena.

3. Paina vielä kerran, jos merkkivalo vilkkuu punaisena. Huomaa, kopioi tiedot voi johtaa samaan tilanteeseen.

4. Toista vaiheita 2 ja 3, kunnes sormenjälkitiedot on kerätty onnistuneesti 4 kertaa.

5. Tilan merkkivalo vilkkuu vihreällä ja sinisellä valolla, sen jälkeen sormenjälkitiedot kerätään onnistuneesti viidennen kerran ja sormenjälkitiedot on täysin rekisteröity.

6. Kunkin keräyksen välinen aika on rajoitettu 15 sekuntiin. Toimenpide epäonnistuu, jos jokaiseen vaiheeseen kuluu yli 15 sekuntia.
Tässä tapauksessa sinun on nollattava skanneri ja aloita alusta vaiheesta 1.

Tietojen poistaminen (normaali tapa)

Järjestelmänvalvoja paina sormenjälkien skannausaluetta 10 sekunnin ajan ja ilmaisin näyttää jatkuvaa punaista valoa. Poista sormi tyhjentääksesi tietokannan.

(Huom: Älä liikuta sormea, kun merkkivalo vilkkuu sinisellä valolla.
Muuten sormenjäljen rekisteröintiprosessi alkaa)

e-scoot.fi

E-SCOOT.fi
MINIMOTORS Co.,Ltd. Since 1999